



RÉPUBLIQUE  
FRANÇAISE

*Liberté  
Égalité  
Fraternité*

# Inserm



La science pour la santé \_\_\_\_\_  
\_\_\_\_\_ From science to health

## Annuaire des structures de recherche

Inserm - délégation Grand Ouest



Dernière mise à jour le 04/06/2024



# L'Inserm dans le Grand Ouest

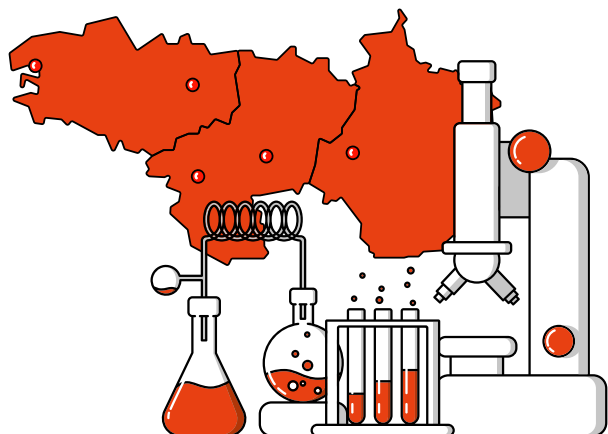

**28** laboratoires de recherche

**4** centres d'investigation clinique

**3** unités de service

**1** délégation régionale

Plus de  
**2600**  
personnes dans les laboratoires Inserm du Grand Ouest

dont plus de  
**650**  
agents Inserm

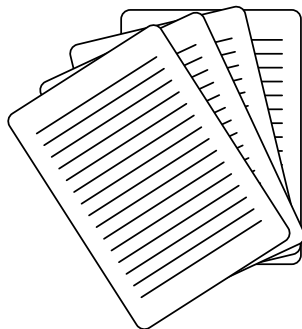
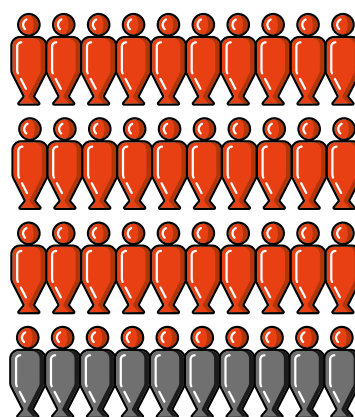

Plus de  
**1200**  
publications scientifiques par an

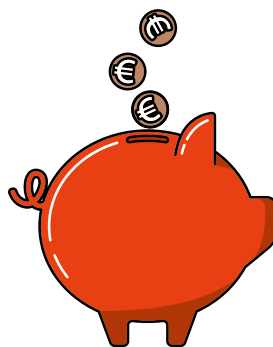

Près de  
**42**  
millions d'euros de budget annuel

**Inserm**

**UMR 1078****Génétique, génomique fonctionnelle et biotechnologies (GGB)****Directrice**

Emmanuelle GENIN

**Tél.**

02 98 01 72 81

**Mail**

secretariat.u1078@inserm.fr

**Adresse**Faculté de médecine - Bâtiment IBRBS,  
22 Avenue Camille Desmoulins - 29238 BREST**Site web**<https://www.univ-brest.fr/umr1078-genetique-genomique-biotechnologies/fr>**UMR 1227****Lymphocytes B et autoimmunité (LBAI)****Directeur**

Divi CORNEC

**Tél.**

02 98 22 33 84

**Mail**

secretariat.u1227@inserm.fr

**Adresse**

9 rue Félix Le Dantec - 29200 BREST

**Site web**<https://www.univ-brest.fr/lbai/fr>**UMR 1101****Laboratoire de traitement de l'information médicale (LaTIM)****Directeur**

Dimitris VISVIKIS

**Tél.**

02 98 01 80 52

**Mail**

secretariat.u1101@inserm.fr

**Adresse**22 rue Camille Desmoulins Bâtiment IBRBS,  
étage 1 - 29200 BREST**Site web**<https://nouveau.univ-brest.fr/latim/fr>

**UMR 1304**

**Groupe d'étude de la Thrombose de Bretagne Occidentale (GETBO)**

**Directeur**

François COUTURAUD

**Adresse**

22 rue Camille Desmoulins - 29200 BREST

**Tél.**

02 98 34 73 47

**Site web**

<https://www.univ-brest.fr/getbo/fr>

**Mail**

secretariat.u1304@inserm.fr

**CIC 1412**

**Centre d'investigation clinique**

**Directeur**

Christophe LEROYER

**Adresse**

Hôpital La Cavale Blanche - Boulevard  
Tanguy Prigent - 29200 BREST

**Tél.**

02 98 14 50 07

**Site web**

<https://cic.chu-brest.fr/>

**Mail**

secretariat.cic1412@inserm.fr

**DRGO****Délégation régionale Grand Ouest****Délégué régional**

Frédéric DELALEU

**Adjointe au délégué**

Marie DEMATHIEU

**Tél.**

02 40 35 06 69

**Mail**

dr-nantes@inserm.fr

**Adresse**Atlantica Bâtiment K – 24 boulevard Vincent  
Gâche - 5e étage 44200 NANTES**Site web**<https://www.inserm.fr/>**UMR 1229****Laboratoire de médecine régénératrice et du squelette (RMesS)****Directeur**

Jérôme GUICHEUX

**Tél.**

02 40 41 29 82

**Mail**

secretariat.u1229@inserm.fr

**Adresse**Faculté d'Odontologie - 1 place Alexis  
Ricordeau - 44000 NANTES**Site web**<https://rmes.univ-nantes.fr/>**UMR 1307****Centre de Recherche en Cancérologie et Immunologie Intégrée  
Nantes Angers (CRCI<sup>2</sup>NA)****Directeur**

Philippe JUIN

**Tél.**

02 28 08 02 08

**Mail**

secretariat.u1307@inserm.fr

**Adresse**Institut de Recherche en Santé de Nantes  
Université - 8 quai Moncousu - BP 70721 -  
44007 NANTES Cedex 1**Site web**<https://crci2na.univ-nantes.fr/>

**UMR 1302****Immunologie et Nouveaux Concepts en Immunothérapie (INCIT)****Délégué régional**

Frédéric ALTARE

**Tél.**

02 53 00 91 16

**Mail**

secretariat.u1302@inserm.fr

**Adresse**IRS2 - 22 boulevard Benoni Goullin -  
44200 NANTES**Site web**<https://incit.fr/>**UMR 1235****Système nerveux entérique dans les pathologies digestives et du cerveau (TENS)****Directeur**

Michel NEUNLIST

**Tél.**

02 40 41 29 49

**Mail**

secretariat.u1235@inserm.fr

**Adresse**Faculté de Médecine, 4ème étage - 1 rue  
Gaston Veil - 44035 NANTES**Site web**<https://www.inserm-tens.com/>**UMR 1246****MethodS in Patients-centered outcomes and HEalth REsearch (SPHERE)****Directrice (Nantes)**

Véronique SEBILLE

**Directeur adjoint (Tours)**

Bruno GIRAUDEAU

**Tél.**

02 53 00 91 33

**Mail**

secretariat.u1246@inserm.fr

**Adresse**Institut de recherche en Santé 2 (IRS2) - 5e  
étage - 22 boulevard Benoni-Goullin -  
44200 NANTES Cedex 1**Site web**<https://sphere-inserm.fr/>

**UMR 1064****Centre de recherche en transplantation et immunologie translationnelle (CR2TI)****Directeur**

Régis JOSIEN

**Tél.**

02 40 08 74 10

**Mail**

secretariat.u1064@inserm.fr

**Adresse**CHU Nantes - Hôtel Dieu - 30 Bd Jean Monnet  
44093 NANTES Cedex 01**Site web**<https://cr2ti.univ-nantes.fr/>**UMR 1087****L'institut du thorax****Directeur**

Richard REDON

**Tél.**

02 28 08 01 10

**Mail**

secretariat.u1087@inserm.fr

**Adresse**IRS - Université de Nantes - 8 quai Moncoussu  
BP 70721 - 44007 NANTES Cedex 1**Site web**<https://umr1087.univ-nantes.fr/>**UMR 1089****Laboratoire de recherche translationnelle en thérapie génique (TaRGeT)****Directeur**

Oumeya ADJALI

**Tél.**

02 28 08 04 15

**Mail**

secretariat.u1089@inserm.fr

**Adresse**IRS 2 - Nantes Biotech - 22 Bd  
Benoni Goullin - 44200 NANTES**Site web**<https://umr1089.univ-nantes.fr/>



**CIC 1413**

**Centre d'investigation clinique**

**Directeur**

Jean-Noël TROCHU

**Tél.**

02 53 48 28 61

**Mail**

secretariat.cic1413@inserm.fr

**Adresse**

Maison de la recherche en santé - 2e étage  
53 chaussée de la Madeleine -  
44093 NANTES Cedex 1

**Site web**

<http://cicnantes.fr/fr/accueil.html>

**UMS 16**

**Unité mixte de service - BioCore**

**Directeur**

Laurent BECK

**Tél.**

02 28 08 00 11

**Mail**

secretariat.us16@inserm.fr

**Adresse**

Institut de recherche en santé (IRS) - 8 quai  
Moncoussu - CS 70721 44021 NANTES Cedex 1

**Site web**

<https://www.univ-nantes.fr/recherche-et-innovation/laboratoires/ums-biocore-inserm-us16-et-uarcnrs-3556>

## UMR 1228

### Neuroimagerie : méthodes et applications (EMPENN)

**Directeur**

Pierre MAUREL

**Tél.**

02 99 84 71 06

**Mail**

secretariat.u1228@inserm.fr

**Adresse**

Campus de Beaulieu - 35042 RENNES Cedex

**Site web**

<https://team.inria.fr/empenn/>

## UMR 1230

### ARN bactérien régulateur et médecine (BRM)

**Directeur**

Vincent CATTOIR

**Tél.**

02 23 23 49 79

**Mail**

secretariat.u1230@inserm.fr

**Adresse**

Université de Rennes 1 - Villejean - Bâtiment  
5 - Etage 2 - Rue du professeur Léon Bernard  
35043 RENNES

**Site web**

<https://biochpharma.univ-rennes.fr/>

## UMR 1236

### MicroEnvironnement et Cellules B : Immunopathologie de la différenciation cellulaire et cancer (MOBIDIC)

**Directrice**

Karin TARTE

**Tél.**

02 23 23 49 55

**Mail**

secretariat.u1236@inserm.fr

**Adresse**

Université de Rennes 1 - Faculté de médecine -  
Bâtiment 2 étage 1 - 2 avenue du professeur Léon  
Bernard - CS 34317 - 35043 RENNES CEDEX

**Site web**

<https://mobidic.univ-rennes.fr/>

### UMR 1242

#### Oncogénèse, Stress et Signalisation (OSS)

**Directeur**

Eric CHEVET

**Tél.**

02 23 23 38 31

**Mail**

secretariat.u1242@inserm.fr

**Adresse**

Université Rennes 1 - Centre de Lutte contre le cancer Eugène Marquis - Rue de la Bataille Flandres Dunkerque - CS 44229 - 35042 RENNES CEDEX

**Site web**

<https://oss-clcc-rennes.com/>

### UMR 1317

#### Nutrition, Métabolismes et Cancer (NuMeCan)

**Directeur**

Olivier LOREAL

**Tél.**

02 23 23 38 52

**Mail**

secretariat.u1317@inserm.fr

**Adresse**

CHU Rennes - Hôpital Pontchaillou - 2 Rue Henri le Guilloux - 35000 RENNES

**Site web**

<https://numecan.fr/>

### CR 1085

#### Institut de recherche en santé, environnement et travail (IRSET)

**Directeur**

Michel SAMSON

**Tél.**

02 23 23 69 11

**Mail**

secretariat.u1085@inserm.fr

**Adresse**

9 avenue du professeur Léon Bernard - 35000 RENNES

**Site web**

<https://www.irset.org/fr>

## UMR 1099

### Laboratoire Traitement du Signal et de l'Image (LTSI)

**Directrice**

Mireille GARREAU

**Tél.**

02 23 23 62 20

**Mail**

secretariat.u1099@inserm.fr

**Adresse**

Université de Rennes - Campus de Beaulieu Bât 22  
35042 RENNES Cedex

**Site web**

<https://ltsi.univ-rennes.fr/>

## ERL 1305

### ERL Biologie et génétique du Cancer au sein de l'Institut Génétique & Développement de Rennes (IGDR)

**Directeur**

Reynald GILLET

**Tél.**

02 23 23 49 52

**Mail**

secretariat.u1305@inserm.fr

**Adresse**

Faculté de Médecine - 2 avenue du  
Professeur Léon Bernard -  
CS 34317 - 35043 RENNES Cedex

**Site web**

<https://igdr.univ-rennes.fr/>

## ERL 1309

### ERL RSMS au sein de l'UMR ARENES - recherches sur les services et le management en santé (ARENES)

**Directrice**

Emmanuelle LERAY

**Tél.**

02 23 23 76 88

**Mail**

secretariat.u1309@inserm.fr

**Adresse**

École des hautes études en santé publique (EHESP)  
15 avenue du Professeur Léon-Bernard  
CS 74312 - 35043 RENNES Cedex

**Site web**

<https://arenes.eu/recherche/axes-recherche/rsms/>

### CIC 1414

#### Centre d'investigation clinique

**Directeur**

Bruno LAVIOLLE

**Tél.**

02 99 28 37 15

**Mail**

secretariat.cic1414@inserm.fr

**Adresse**

Hôpital Pontchaillou - Pavillon Clemenceau  
2 rue Henri Le Guilloux - 35000 RENNES

**Site web**

<https://www.cic-rennes.fr/>

### UMS 18

#### Unité mixte de service - BIOSIT

**Directeur**

Charles PINEAU

**Tél.**

02 23 23 48 14

**Mail**

biosit@univ-rennes.fr

**Adresse**

Université de Rennes - Campus Beaulieu  
2 Av. du Professeur Léon Bernard - 35000 RENNES

**Site web**

<https://biosit.univ-rennes.fr/>

**UMR 1069****Niche, nutrition, cancer & métabolisme oxydatif (N2Cox)****Directeur**

Christophe VANDIER

**Tél.**

02 47 36 61 79

**Mail**

secretariat.u1069@inserm.fr

**Adresse**Faculté de médecine - Bât. Dutrochet, 2e étage  
10 boulevard Tonnellé - 37032 TOURS Cedex**Site web**<https://www.univ-tours.fr/recherche/animer-la-recherche/nos-unites-de-recherche/niche-nutrition-cancer-metabolisme-oxydatif-n2cox>**UMR 1100****Centre d'Étude des Pathologies Respiratoires (CEPR)****Directeur**

Mustapha SI TAHAR

**Tél.**

02 47 36 60 49

**Mail**

secretariat.u1100@inserm.fr

**Adresse**Faculté de médecine - 10 bd Tonnellé  
37032 TOURS Cedex**Site web**<https://cepr.inserm.univ-tours.fr/>**UMR 1246****MethodS in Patients-centered outcomes and HEalth REsearch (SPHERE)****Directrice (Nantes)**

Véronique SEBILLE

**Directeur adjoint (Tours)**

Bruno GIRAUDEAU

**Tél.**

02 34 37 96 57

**Mail**

secretariat.u1246@inserm.fr

**Adresse**CHRU de Tours - Bâtiment Tertiaire  
2 bd Tonnellé - 37044 TOURS Cedex 9**Site web**<https://sphere-inserm.fr/>

**UMR 1253****Imagerie cérébrale & neuropsychiatrie (iBrain)****Directrice**

Catherine BELZUNG

**Tél.**

02 47 47 97 41

**Mail**

secretariat.u1253@inserm.fr

**Adresse**Faculté de médecine - 10 Bd Tonnellé -  
Bât. Thérèse Planiol - 37032 TOURS Cedex 1**Site web**<https://ibrain.univ-tours.fr/>**UMR 1259****Morphogénèse et antigénicité du VIH et des virus des Hépatites (MAVIVH)****Directeur**

Fabrizio MAMMANO

**Tél.**

02 47 36 61 27

**Mail**

secretariat.u1259@inserm.fr

**Adresse**10 boulevard Tonnellé - BP 3223  
37032 TOURS Cedex 1**Site web**<https://mavivh.univ-tours.fr/>**UMR 1327****Signalisation membranaire et inflammation dans les lésions  
des tissus ischémiques (ISCHEMIA)****Directeur**

Sébastien ROGER

**Tél.**

02 47 36 61 28

**Mail**

secretariat.u1327@inserm.fr

**Adresse**Faculté de médecine - 10 boulevard Tonnellé  
37032 TOURS**Site web**<https://umr1327.univ-tours.fr/>

## CIC 1415

### Centre d'investigation clinique

**Directeur**

Wissam EL HAGE

**Adresse**

2 Bd Tonnellé - 37044 TOURS Cedex 9

**Tél.**

02 47 47 69 78

**Site web**

<https://cic-tours.fr/>

**Mail**

secretariat.cic1415@inserm.fr



### UMR 1066

#### Micro et Nanomédecines Translationnelles (MINT)

**Directeur**

Patrick SAULNIER

**Tél.**

02 44 68 85 45

**Mail**

secretariat.u1066@inserm.fr

**Adresse**

IBS - CHU d'Angers - 4 Rue Larrey  
49933 ANGERS Cedex

**Site web**

<https://mint.univ-angers.fr/>

### UMR 1083

#### Physiopathologies mitochondriales et cardiovasculaires (MITOVASC)

**Directeur**

Guy LENAERS

**Tél.**

02 44 68 82 60

**Mail**

secretariat.u1083@inserm.fr

**Adresse**

Bâtiment IRIS 23 rue Roger Amsler  
CS 30007 - 49055 ANGERS Cedex 2

**Site web**

<http://mitovasc.univ-angers.fr/>

**US 55****Unité de service - Accélérateur de recherche technologique - ARNm****Directrice**

Chantal PICHON

**Adresse**

14 Avenue de l'Hôpital - 45100 ORLÉANS

**Tél.**

02 38 51 49 99

**Site web**<https://www.art-arn.fr/>**Mail**

art-arnm@inserm.fr